

**COMMUNIQUE DE PRESSE**  
**POINT DE SITUATION hebdomadaire**  
**ACADÉMIE DE MARTINIQUE**

**Données pour la semaine S5**

## Fermetures

**17**

**Structure(s) scolaire(s)\* fermée(s)**  
sur 331, soit **5,14%**

**13** école(s) sur 251  
**4** collège(s) sur 50  
**0** lycée(s) sur 30

\* Publiques et privées sous contrat



**182**

**Classe(s) fermée(s)\***  
sur 3304, soit **5,51%**

**150** classes d'école(s)  
**17** classes de collège(s)  
**15** classes de lycée(s)



## Cas de Covid confirmés

**Elève (s)**

**1239**

cumul pour la semaine S5  
sur 68 553 élèves,  
soit **1,81%**

**(+178 en 24h)**



**Personnel (s) MEN**

**106**

cumul pour la semaine S5  
sur 8 735 personnels,  
soit **1,21%**

**(+9 en 24h)**



Les élèves tenus de rester à leur domicile bénéficient de la continuité pédagogique assurée par leurs professeurs.

\* Chiffres basés sur la déclaration volontaire des intéressés dans le respect de la confidentialité médicale.

## Tests salivaires pour les élèves

**620 tests réalisés** (dans 19 écoles)  
**9 tests positifs**



## Offre vaccinale pour les élèves de 12 ans et plus depuis le .....

**0** établissements ont proposés un  
parcours vaccinal aux élèves sur 66  
collèges et lycées



Retrouvez toutes les données officielles : <https://dashboard.covid19.data.gouv.fr/suivi-vaccination?location=FRA>

Contact presse cabinet du Recteur

Cynthia TARANTINO – Tél. : 06.96.85.97.70

Mél : ce.communication@ac-martinique.fr

Sources : RECTORAT ACADEMIE DE MARTINIQUE

# POINT DE SITUATION COVID19 - ACADEMIE MARTINIQUE

04/02/2022

	du	au
<b>S1</b>	03/01/2022	09/01/2022
<b>S2</b>	10/01/2022	16/01/2022

<b>S3</b>	17/01/2022	23/01/2022
<b>S4</b>	24/01/2022	30/01/2022

<b>S5</b>	31/01/2022	06/02/2022
<b>S6</b>	07/02/2022	13/02/2022
<b>S7</b>	14/02/2022	20/02/2022

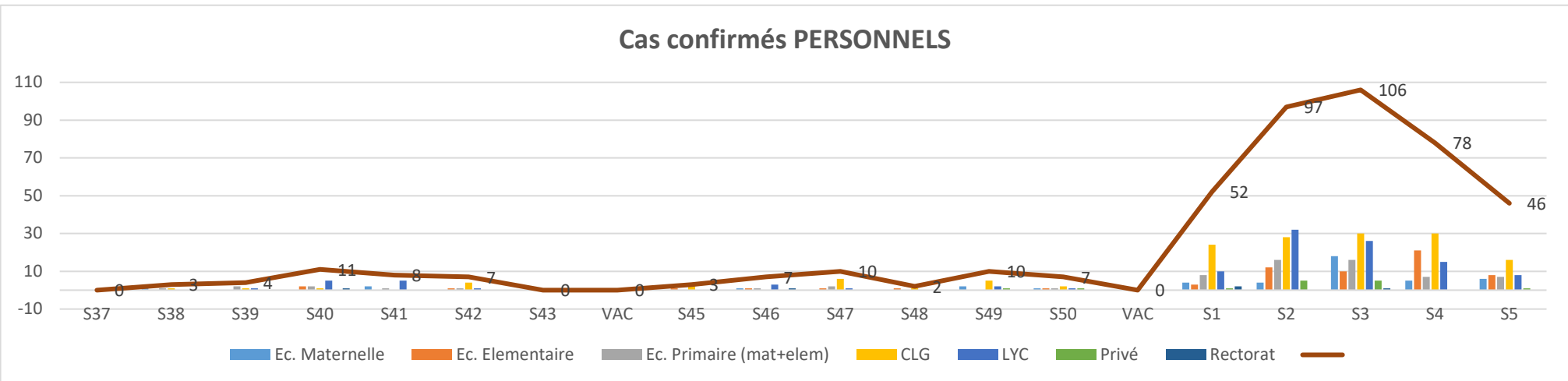
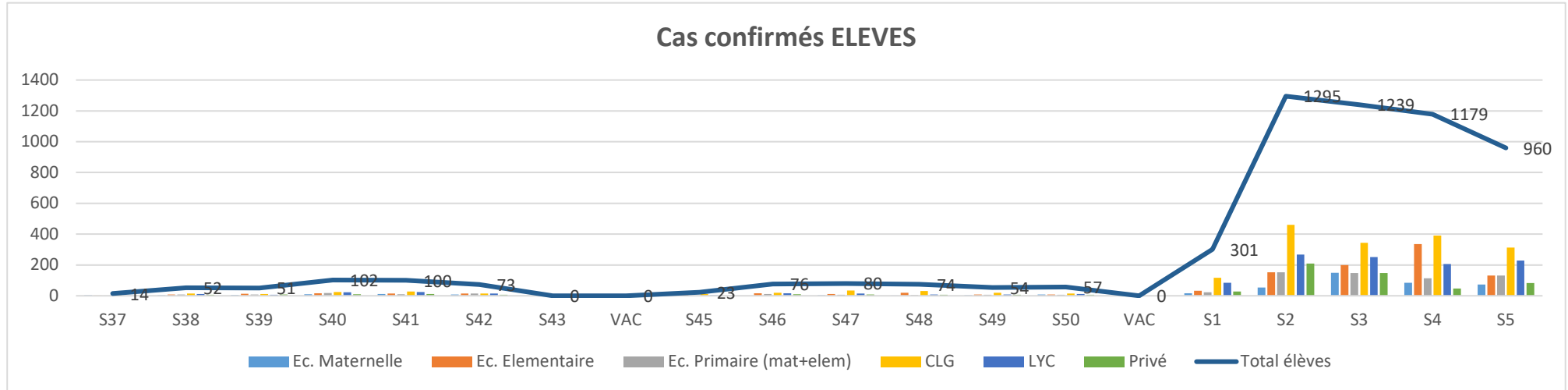

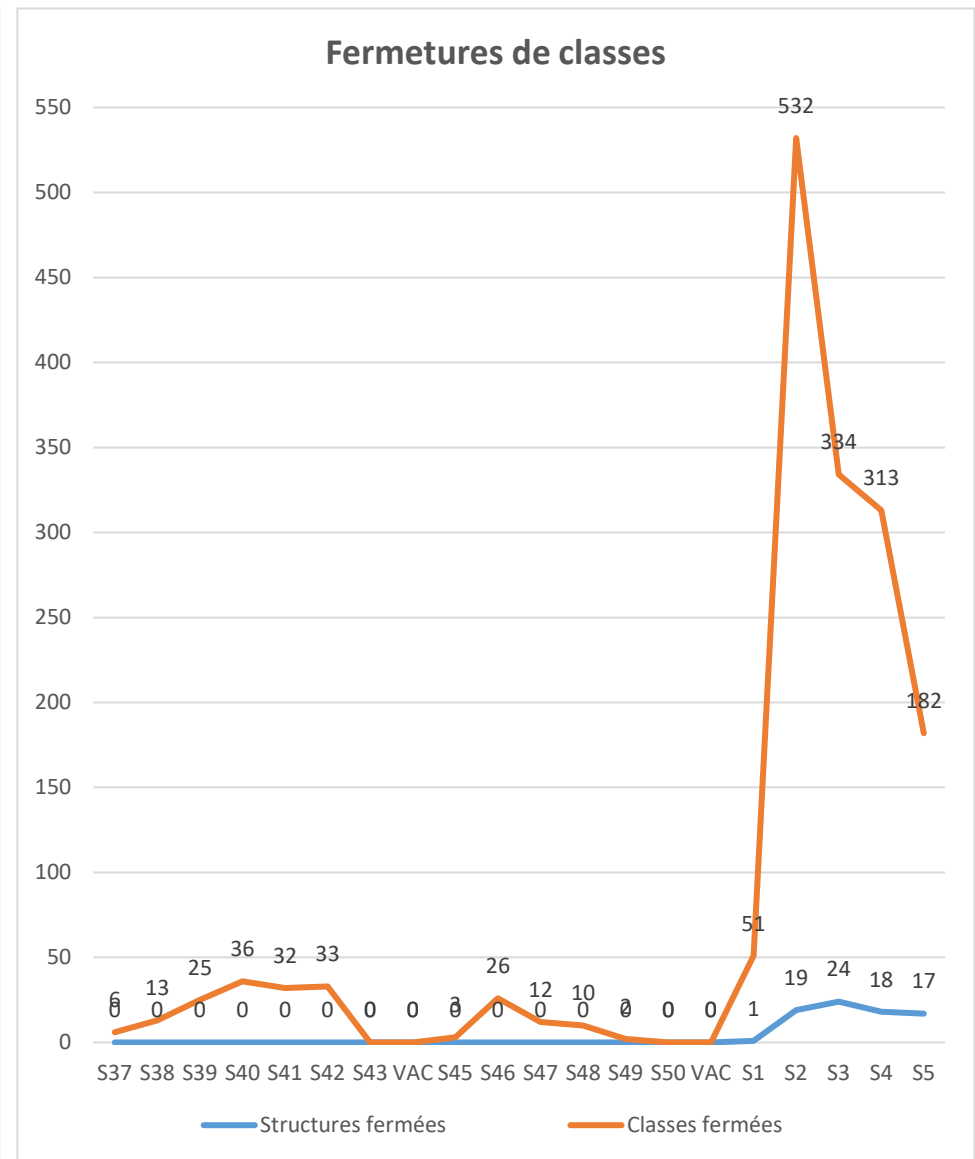
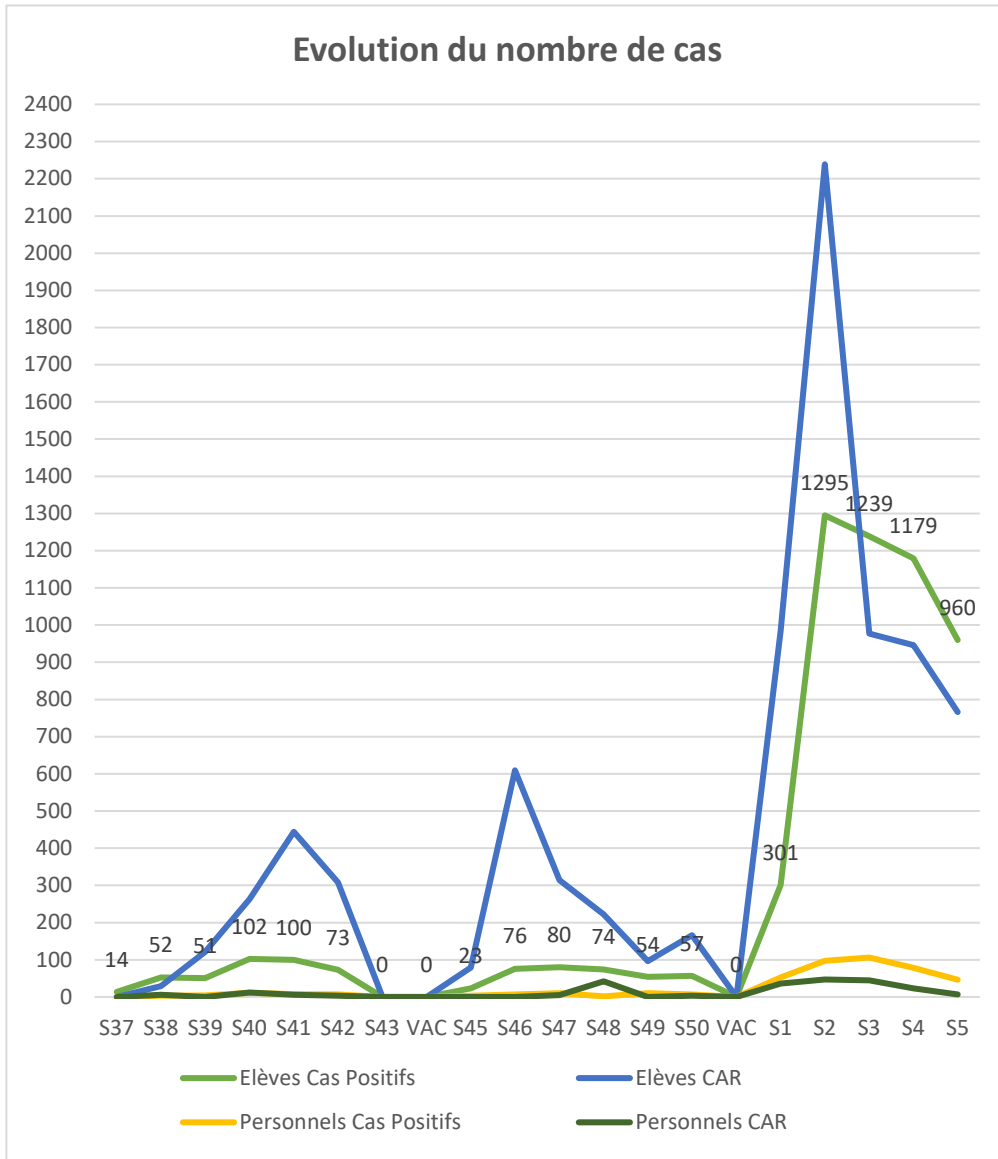

Sources : RECTORAT ACADEMIE DE MARTINIQUE